

Proceso de Admisión y requisitos

REQUISITOS Y PASOS PARA INGRESAR AL NIVEL LICENCIATURA DEL SISTEMA UNIVERSIDAD ABIERTA Y EDUCACIÓN A DISTANCIA DE LA UNIVERSIDAD NACIONAL AUTÓNOMA DE MÉXICO

La autoridad universitaria responsable del proceso de ingreso es la Dirección General de Administración Escolar (DGAE), la cual publica en su portal web tres convocatorias al año.

REQUISITOS

7

Tener **promedio mínimo de siete** o su equivalente en el bachillerato.

7

Llenar el registro en el concurso de selección en las fechas establecidas en la Convocatoria.

7

Pagar el derecho a examen en las fechas indicadas en la convocatoria.

7

Presentar el examen de selección.

PAI

Cumplir satisfactoriamente el Programa de Apoyo al Ingreso (PAI), en caso de ingresar a una licenciatura en la modalidad a distancia.

7

Entregar la documentación solicitada en la convocatoria el día y lugar indicados, los documentos son: original del certificado de bachillerato con promedio mínimo de siete, acta de nacimiento actualizada y copia de la CURP.

PROCEDIMIENTOS

1



Ingresar a la página <https://www.dgae.unam.mx/>

2



Leer los términos de la Convocatoria y de su Instructivo.

3

5



Conocer antes de registrarse, si el ingreso será a una licenciatura en la modalidad abierta o a distancia, la siguiente información:

- Características del SUAYED y de sus modalidades. Ingresar al sitio <https://distancia.cuaed.unam.mx>
- Oferta académica en las modalidades abierta y a distancia <https://distancia.cuaed.unam.mx>
- Planes de estudio nivel licenciatura <https://www.dgae.unam.mx/planes/licenciatura.html> y revisión del sitio de la División SUAYED que imparte la licenciatura en la modalidad a la que se desea ingresar; así como su respectivo plan de estudios y los requisitos de ingreso.

DGAE UNAM

4



Cubrir cada una de las etapas para el registro: presentación de examen y Programa de Apoyo al Ingreso (PAI), que se especifican en el cronograma de la convocatoria correspondiente.

6

Llenar el formato de registro, creando **TU SITIO**, como se indica en el instructivo de la convocatoria. Para aclaración o dudas en el registro del examen de selección, verificar en la convocatoria fechas y lugar de atención.

Imprimir ficha de depósito y realizar el pago del examen.

7

Ingresar a **TU SITIO** y obtener Boleta-Credencial y de ser el caso la Cita para la toma de fotografía, firma digitalizada y huella digital. Ahí mismo también puedes obtener el croquis de la sede donde presentarás el examen. En caso de tener algún problema con la Boleta-Credencial consulta en la convocatoria las fechas y lugar de atención.

9



Identificar en **TU SITIO** la Guía para preparar el examen de selección para ingresar a la licenciatura. También se cuenta con la herramienta en línea. "Pruéb@te" en el portal www.pruebate.unam.mx

Acudir a la cita para la toma de fotografía, firma digitalizada y huella digital o de ser el caso, el mismo día de la presentación del examen.

8

10

Presentar examen en la fecha, lugar y hora indicados en la Boleta-Credencial.



11

Consultar la publicación de resultados del concurso de selección en <https://www.dgae.unam.mx/>

12

Ingresar a **TU SITIO** y responder en línea el examen diagnóstico de inglés y la hoja de datos estadísticos, solo durante el periodo en el que estén disponibles.



15

Tramitar la documentación de ingreso para inscripción:

- Si no se tiene cita para la entrega de documentos ingresar a **TU SITIO** e imprimirlos.
- Si se tiene cita para la entrega de documentos presentarse con los documentos escolares y personales, el día, hora y lugar que se indiquen en ella.



Cursar el Programa Apoyo al Ingreso (PAI), en la dirección electrónica <https://pai.cuaed.unam.mx/> si ha seleccionado una licenciatura en la modalidad a distancia. Ahí mismo, consultar resultados en la fecha que corresponda.

14

Obtener en **TU SITIO** el diagnóstico del examen y en su caso la cita para la entrega documental.

13



!

Importante: los aspirantes a ingresar a una licenciatura en la modalidad a distancia deben ser seleccionados y cumplir satisfactoriamente el Programa de Apoyo al Ingreso (PAI). Si la licenciatura a la que ingresará es con prerequisites o de ingreso indirecto, deberá cubrirlos conforme a lo que establezca el plan de estudios, al respecto consultar la convocatoria correspondiente o la oferta educativa nivel licenciatura en: <https://www.dgae.unam.mx/planes/licenciatura.html>

16

Concluir la inscripción.

Con la documentación de ingreso acudir a la facultad o escuela correspondiente. En el documento de ingreso denominado **Carta de Asignación y Protesta Universitaria**, aparece la página electrónica con las actividades e instrucciones que deben seguir los alumnos de primer ingreso para concluir su inscripción a esta Universidad.

17

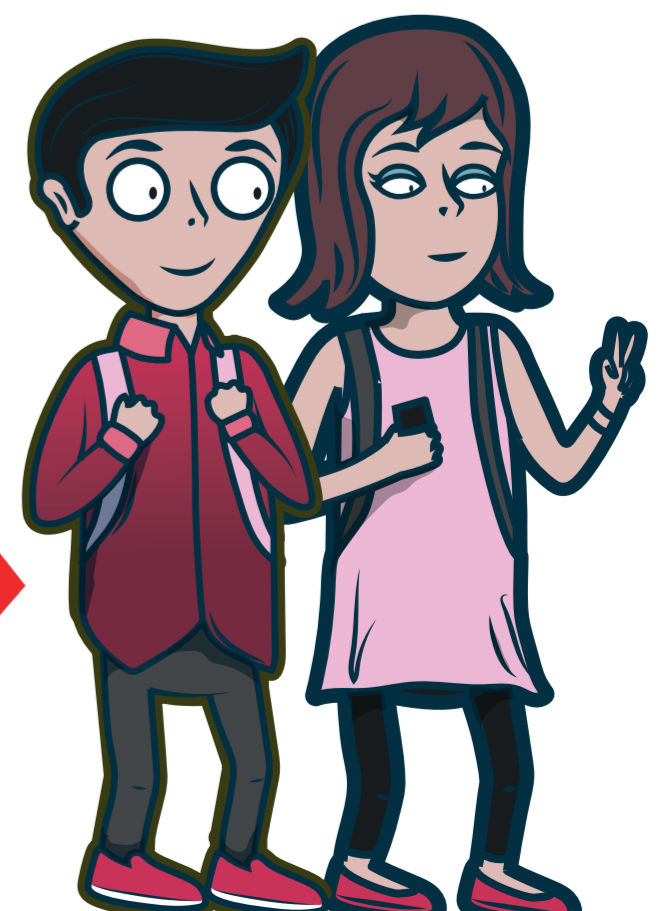

■ Iniciar el ciclo escolar.