

2024

PROGRAMACIÓN

18 AL 23 MARZO



Mirador Universitario



Estreno

MIÉRCOLES 20 MARZO

Consultorio fiscal · 12:00

Precios de transferencia
(segunda parte)

JUEVES 21 MARZO

**Tertulia de Educación
Universitaria · 12:00 h**

Wikipedia y sus
aplicaciones educativas
en las universidades



MIÉRCOLES 20 MARZO

Cultura al Derecho · 17:00

El apando (libro)

SIGUE LA TRANSMISIÓN POR: Canal 22.1: Televisión Abierta,
Canal 1122, HD: SKY y Megacable, Canal 122 SD: SKY y DISH,
Canal 622 HD: DISH, Canal 22 SD: IZZI y TOTALPLAY

<https://www.canal22.org.mx/index.html#streaming>

tv·unam | 10:00 h

LUNES 18 MARZO

Consultorio Fiscal

Cierre fiscal de personas
morales. Régimen general



MARTES 19 MARZO

**Tertulia de Educación
Universitaria**

Las tutorías en las
universidades: beneficios
y retos educativos



MIÉRCOLES 20 MARZO

Momento Económico II

Megaproyectos de
infraestructura: impactos
económicos en las
ciudades y regiones



JUEVES 21 MARZO

**Temas Actuales de la
Sociedad Mexicana
Temporada 10**

Videovigilancia en México:
Mitos y realidades

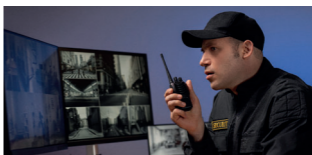

VIERNES 22 MARZO

**Entrevistas entre mesas. La
serie que aborda el sistema
cultural de la alimentación**

La comida no es basura



Estreno 9:00 h

SÁBADO 23 MARZO

**Tertulia de Educación
Universitaria**

La ciencia ficción y su
potencial para la educación
universitaria

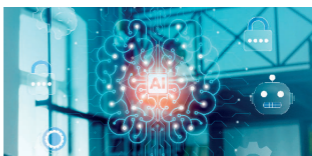

SIGUE LA TRANSMISIÓN POR: Canal 20: IZZI • Total Play,
Canal 20.1: Televisión Abierta, Canal 120: Axtel TV • Dish •
SKY • Megacable <https://tv.unam.mx/en-vivo/>



MIRADOR UNIVERSITARIO

